

Präzision bei der Ausführung

Pünktlichkeit bei den Terminen

Zuverlässigkeit im Service

Das POS-Konzept.

Hierbei handelt es sich um eine kundenoptimierte Beratung am Laptop mit virtuellem 3D-Modell. Kostenvoranschlag, Laborkalkulation, Praxiskosten, Patienteninformation und HKP werden in einem Schritt erstellt und können für den Patienten sofort ausgedruckt werden.

Sie haben die Möglichkeit dem Patienten verschiedene Formen des Zahnersatzes anhand seines Befundes in kurzer Zeit am virtuellen 3D-Modell vorzuführen.

Der Patient sieht sofort den Unterschied zwischen einer Regelversorgung und einer möglichen ästhetisch höherwertigen Versorgung.

Zuverlässigkeit im Service

Präzision bei der Ausführung

Pünktlichkeit bei den Terminen



Zeitsparend

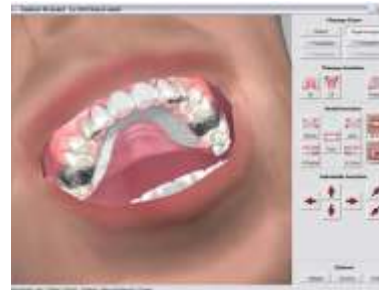

Effizient

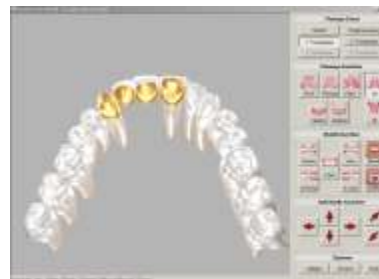

Überzeugend

Lesen Sie die Patientendaten per Chipkartenleser ein und fügen den Befund über ein anschauliches, grafisches Zahnschema hinzu.

Es erscheint sofort die entsprechende Regelversorgung mit dem Zahlungsbetrag der Krankenkasse.

Danach haben Sie dann die Möglichkeit, eine individuelle Planung zur höherwertigen Versorgung zu erstellen.

Dies ist ein neuer Weg in der Patientenberatung, effektiv und umfassend. Beraten Sie mit deutlich weniger Aufwand und einer Zeitersparnis gegenüber anderen Beratungsformen.

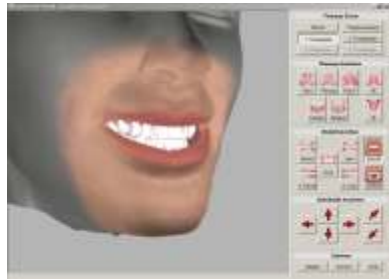

Anschaulich

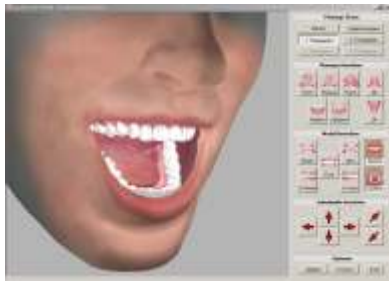

Wir führen Ihnen das System gern ausführlich vor. Vereinbaren Sie einen Beratungstermin mit uns.

Perfekten Zahnersatz
sieht Ihnen keiner an.

Besuchen Sie uns auch im Internet unter:

www.werth-priester.de

Finden Sie umfangreiches Informationsmaterial zum Zahnersatz.

Ludwigstraße 6 + 10 - 34127 Kassel
Telefon : 0561 98358-0
Fax : 0561 98358-88
Email : werth-priester-ks@t-online.de
www.werth-priester.de



Wir informieren

DENTAL-LABOR
Werth & Priester
KASSEL GmbH & Co. KG



POS-SYSTEM

